Commission **P**rovinciale d'**A**rbitrage - **B**ruxelles / **B**rabant **W**allon

Certificat d'homologation de la salle

BBW345 - AS Beauchamp

AS BEAUCHAMP - PLACE DE LA CONSTELLATION, 3 - 1300 LIMAL

Douche & vestiaires : **NOK**
1 vestiaire & 1 douche

Nombre de lux : OK

Thermomètre : OK

DEA : OK

Trousse de secours : OK

Remarques & restrictions :
/

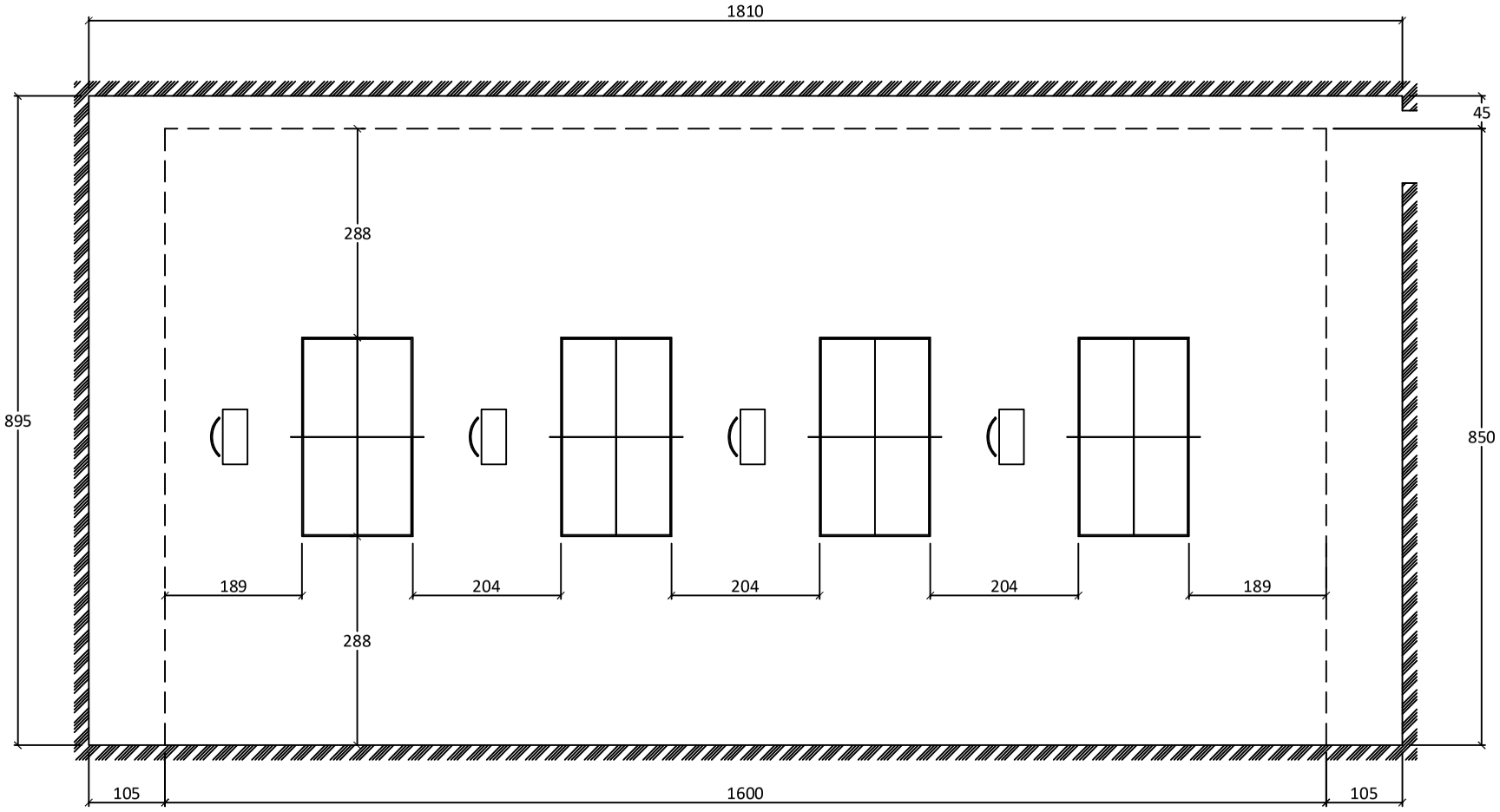

Certificat valable jusqu'à modification de configuration

Pour le CPBBW,
Jean Michel Mureau
Président

Pour la CPABBW,
Didier Tourneur